

Lone[®]

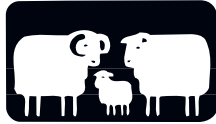

T E P P E R





De fleste ser naturlig nok på utseende og pris når de skal velge teppe, du skal jo helst like det du skal se på i mange år fremover. Mens noen legger størst vekt på at teppet skal se representativt ut eller være mykt å gå på, er slitestyrken det eneste som betyr noe for andre. Det som kan være lurt, er å velge teppe ut fra reell bruk av rommet, ikke minst gjelder det å huske hva teppet kommer til å bli utsatt for. Du bør også se på bruksstedets krav til slitestyrke i tillegg til teppets egenskaper når det gjelder å motstå slitasje og søl.

For å hjelpe deg å vedlikeholde teppet ditt har vi i samarbeid med eksperter på området utviklet en serie med miljø- og allergivennlige produkter som består av flekkfjerner, tepperens og impregnering. Velger du å impregnere teppet ditt med LONGLIFE® impregnering, vil dette gi en optimal beskyttelse som ikke bare vil forlenge levetiden på teppet, men også forenkle renholdet. Skulle du være uheldig å få en flekk på teppet ditt anbefaler vi SPRAYNGO® flekkfjerner, men dersom du trenger å rengjøre et litt større område anbefaler vi SPRAYNGO® tepperens.



Daglig støvsuging vil forebygge at smuss, sand og skarpe partikler arbeider seg ned i teppet og skader teppefibrene – men, det kreves mer enn vanlig støvsuging dersom du ønsker å forlenge teppets levetid lengst mulig. Jevnlig tepperens og vedlikehold vil hjelpe deg å fjerne fett og annet som har trengt seg inn i teppefibrene og dermed bevare teppets levetid og utseende. Generelt vil vi anbefale en grundigere tepperens utført av fagfolk hvert 3. eller 5. år, avhengig av hvilken bruk teppet utsettes for.



SPOTAWAY® flekkfjerner fjerner de fleste type flekker. Noen flekker krever imidlertid spesialmidler og må utføres av fagfolk. SPOTAWAY® er spesielt utviklet for tepper, men kan benyttes på alle tekstiler som tåler vann. Det er alltid viktig å fjerne flekker så raskt som mulig. En ny flekk er alltid lettere å ta bort enn en gammel. Ikke gni! Flekker skal løses opp! Avslutt rense-

prosessen med rent vann hvor du trykker rene kluter mot det fuktige feltet til såperester fra rensemiddelet er borte.

Bruksanvisning: Støvsug bort eventuelt løst smuss, og trekk ut så mye overflødig væske som mulig med et papirhåndkle. Spray SPOTAWAY® på flekken og la virke i 2 – 10 minutter. Bearbeid, om teppet tåler det, med svamp eller klut. Tørk forsiktig opp med fuktig hvitt håndkle eller papirhåndkle, arbeid utenfra og innover. Gjenta prosessen om nødvendig. Test om teppet er fargeekte før du starter prosessen. **NB!** Ull og lin må ikke bearbeides med klut.



SPRAYNGO® tepperens er et effektivt og skånsomt rensmiddel som er utviklet for rens og vedlikehold av litt større teppeflater, noe som vil bidra til å øke levetiden på tepper. Produktet er ikke såpebasert og vil dermed ikke etterlate klebrige såperester, til fordel for at teppet vil holde seg rent lenger. Hvis du jevnlig påfører SPRAYNGO® vil det virke forebyggende, og metoden er en effektiv hjelp for å holde teppet ditt rent. Middelet er ikke ment som en rens når teppet er veldig skittent – da anbefales grundigere rens utført av fagfolk. Alt som tåler vann tåler SPRAYNGO®.

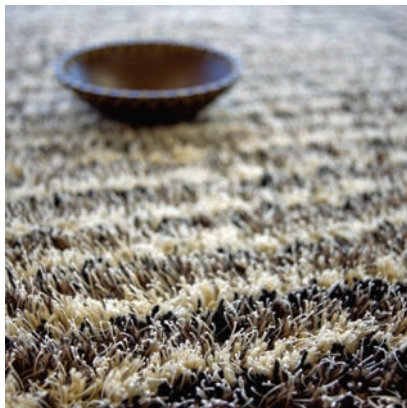

Bruksanvisning: Produktet kan brukes på to måter

1. Spray på og la det tørke – støvsug når det er tørt. Middelet vil trekke til seg skitt som vil forsvinne ved støvsuging.
2. Spray på og la virke 2-10 minutter. Tørk forsiktig over med hvitt håndkle som er vridd opp i varmt, rent vann.





LONGLIFE® Impregnering er spesielt fremstilt for tepper, men kan benyttes på alle tekstiler som tåler vann. LONGLIFE® impregnering er usynlig, lukter ikke og endrer ikke tekstilets opprinnelige egenskaper.

Tekstilfibrene blir motstandsdyktig overfor både vann- og oljebasert søl og smuss. Impregnering virker preventivt og forlenger teppets levetid radikalt.



Bruksanvisning: Alt som skal behandles må være tørt, rent og fri for såperester. Støvsug alltid før behandling og sørg for god ventilasjon. Kryssspray med 20 – 30 cm avstand og dekk hele flaten. La tørke i romtemperatur. Lakkerte flater må dekkes til eller tørkes med en gang. Vedlikehold: Fuktige flekker fjernes med absorberende papir. Tørre flekker pirkes eller børstes bort, en fuktig svamp kan også benyttes.

Ull eller syntetisk? Ull er det meste kjente naturfiberet vi har, og førsteklasses ull er et meget godt fiber til fremstilling av tepper. Siden alle ulltepper har en tendens til å loe den første tiden, anbefaler vi jevnlig støvsuging, men husk å holde børsten på støvsugeren inne. Dersom du bruker børsten når du støvsuger vil du rive opp ull fra teppet. Ullsokker er



heller ikke å anbefale direkte på teppet, dette fordi ullfibrene vil hekte seg mot hverandre – noe som igjen fører til at teppet vil loe mer. Mange syntetiske tepper er lofrie. De er i tillegg behandlet med heatset, dette er en varmfiksing av garnet som har betydning for slitasje og renhold. Behandlingen gir også et mykere og mer behagelig teppe enn ubehandlet syntetisk garn.

Et **teppeunderlag** bør alltid ligge under et hvert teppe, både av hensyn til sklisikkerhet og hygiene. Et teppeunderlag sørger for luftsirkulasjon mellom gulvet og teppet, i tillegg vil du også unngå at smuss og støv gnis mot gulvflaten. Våre gummierte teppeunderlag kan vaskes i opptil 30°C, og vi anbefaler å vaske underlagene fra tid til annen for å beholde maksimum antisklieffekt.

Lone[®]



T E P P E R

www.lonetepper.no